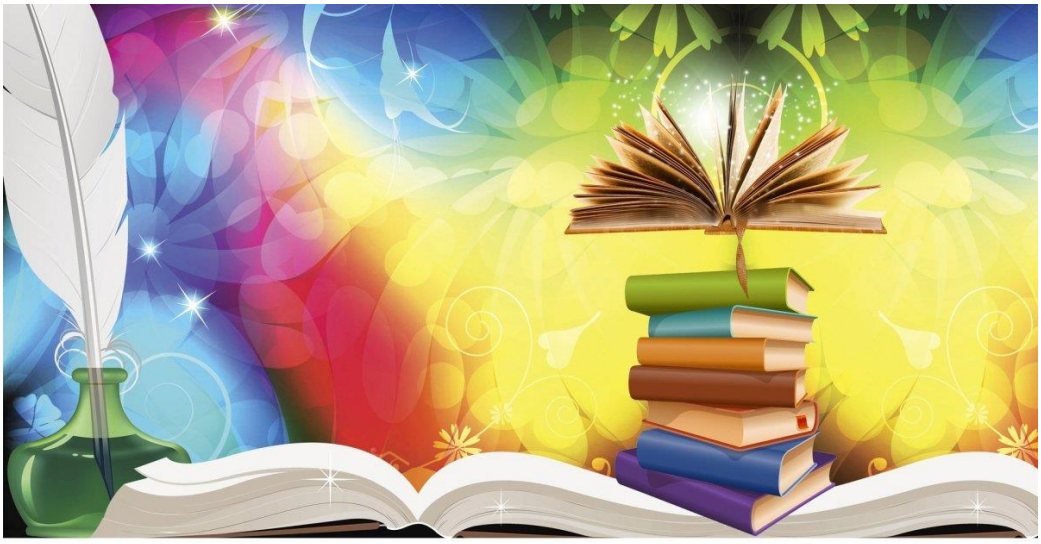

Внимание акция!

«Книга в подарок»

Уважаемые учащиеся, родители, учителя приглашаем вас принять участие **с 1.02.2024 г. по 17.03.2024 г.** в акции «Книга в подарок», которая проводится в рамках реализации муниципальной акции «Открытая библиотека».

Участник акции передает школьной библиотеке безвозмездно книжные издания любых авторов и жанров (проза, поэзия, публицистика, научно-популярные издания и т.д.) для детей, подростков и юношества.

Все собранные в ходе акции книги пополнят фонд библиотеки гимназии для дальнейшего чтения учащимися гимназии.

К каждой подаренной книге библиотекарем крепится ярлычок с указанием: ФИО участника акции, класса и даты передачи книжных изданий.

По желанию участника в книге может быть дарственная (рекомендательной) надпись участника акции, адресованная читателям.

Передаваемые книжные издания должны быть не ранее 2017 года выпуска.

Информация о проведённом мероприятии будет размещена на странице сайта МАОУ гимназии №69 с 22.03. 2024 г.